Arrangert til Bergens Kvinnelige Studentersangforening julen 2025

Maria hun er en jomfru ren

SSAA

Tekst: Hans Thomissønn

Arr: [illegible] Sandegren

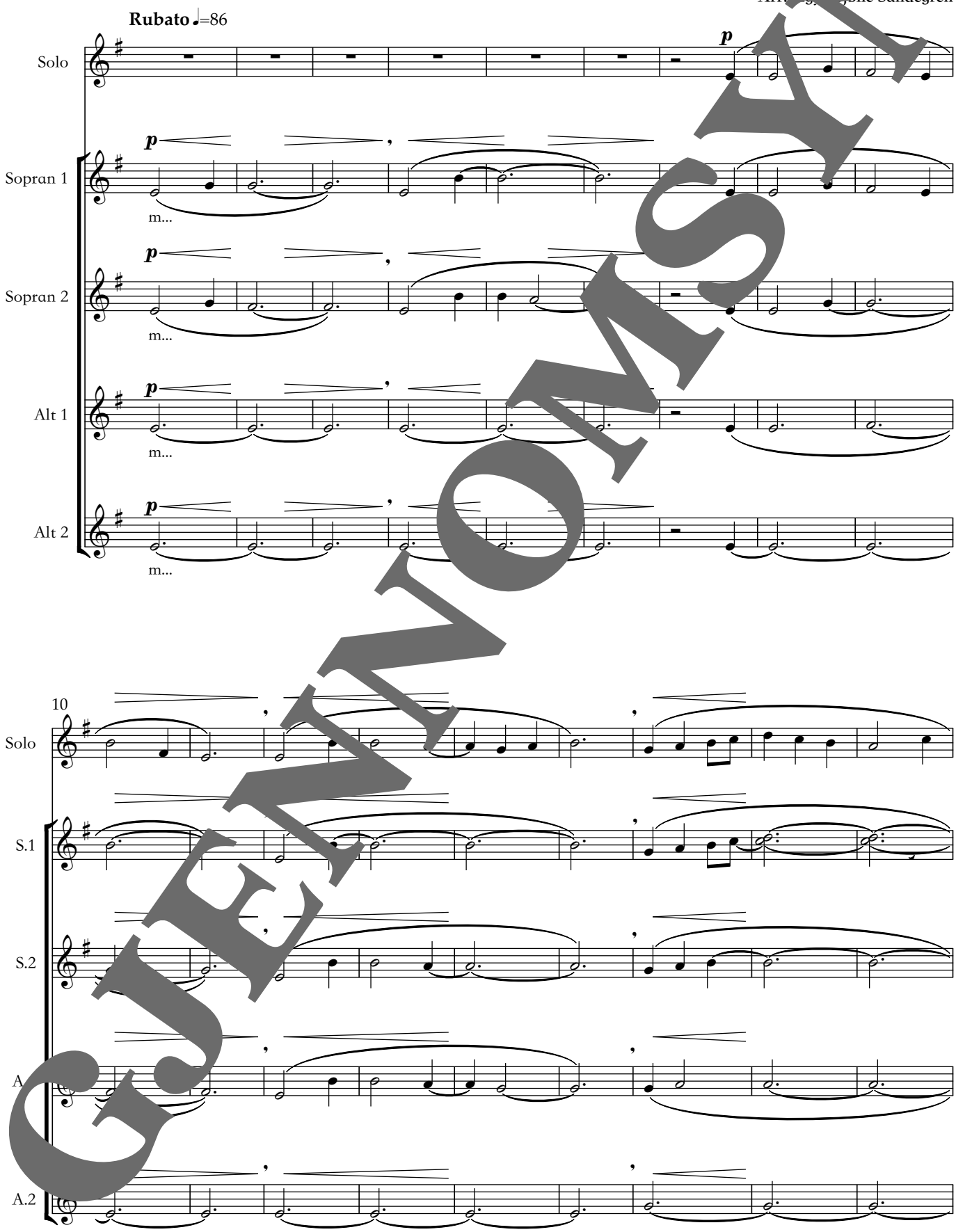

GJENNOMSYN

ISMN 979-0-69901-166-1

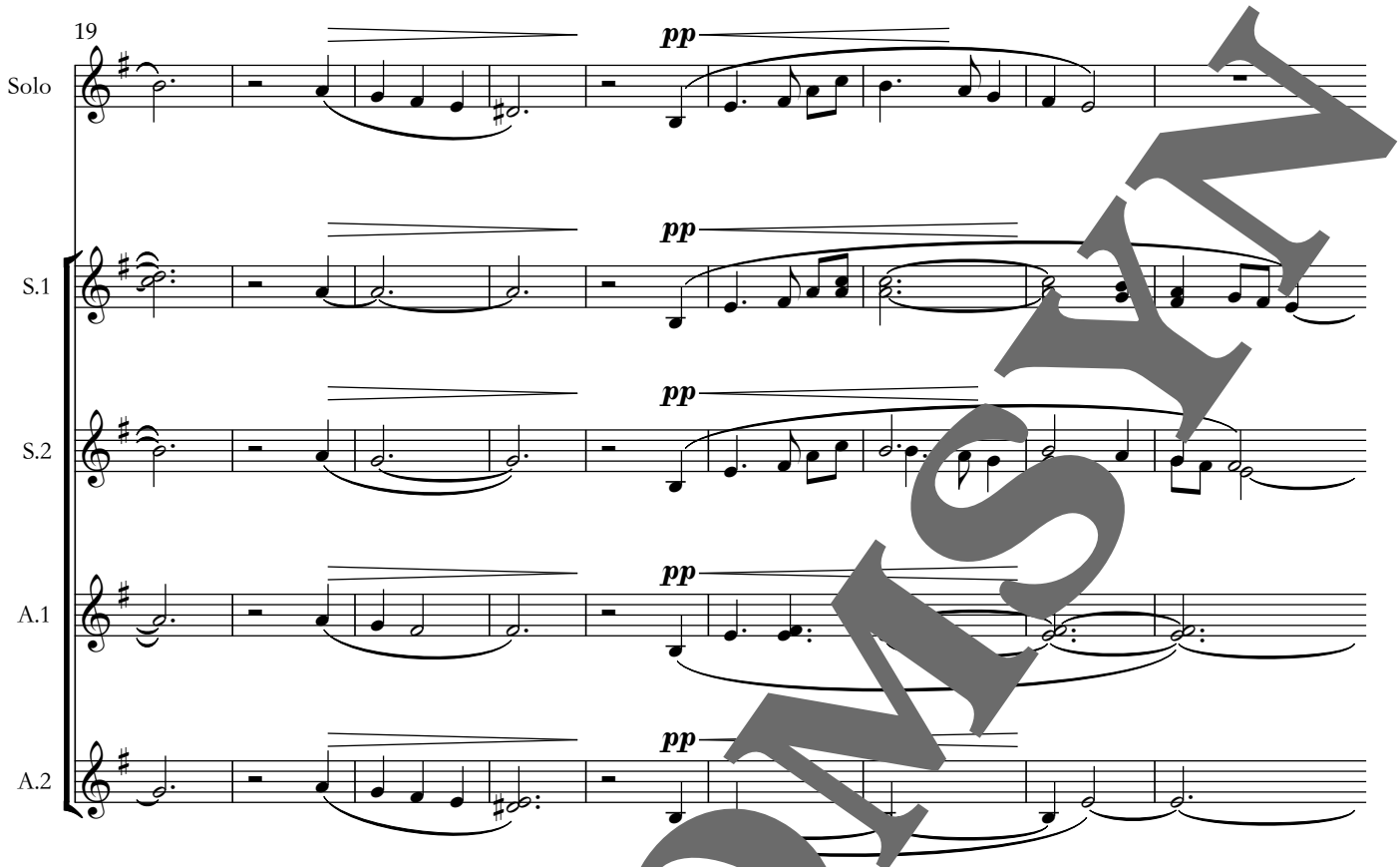

* Solisten synger etter opptaket av Sigyn Sjølie Sandeg[illegible] som [illegible] Her demonstreres ornamentene og hvordan fraseringen kan gjøres. Solisten må gjerne synge det noe annerle[illegible]lenge det [illegible] opptaket som utgangspunkt. Fra takt 30 synges i tempo.

**Resten av koret bytter tone på riktig ord(det som står i [illegible]er korstemmene) i solistens melodi. Her er det viktig å følge solisten slik at det blir organisk. Fra takt 30 synges n[illegible]

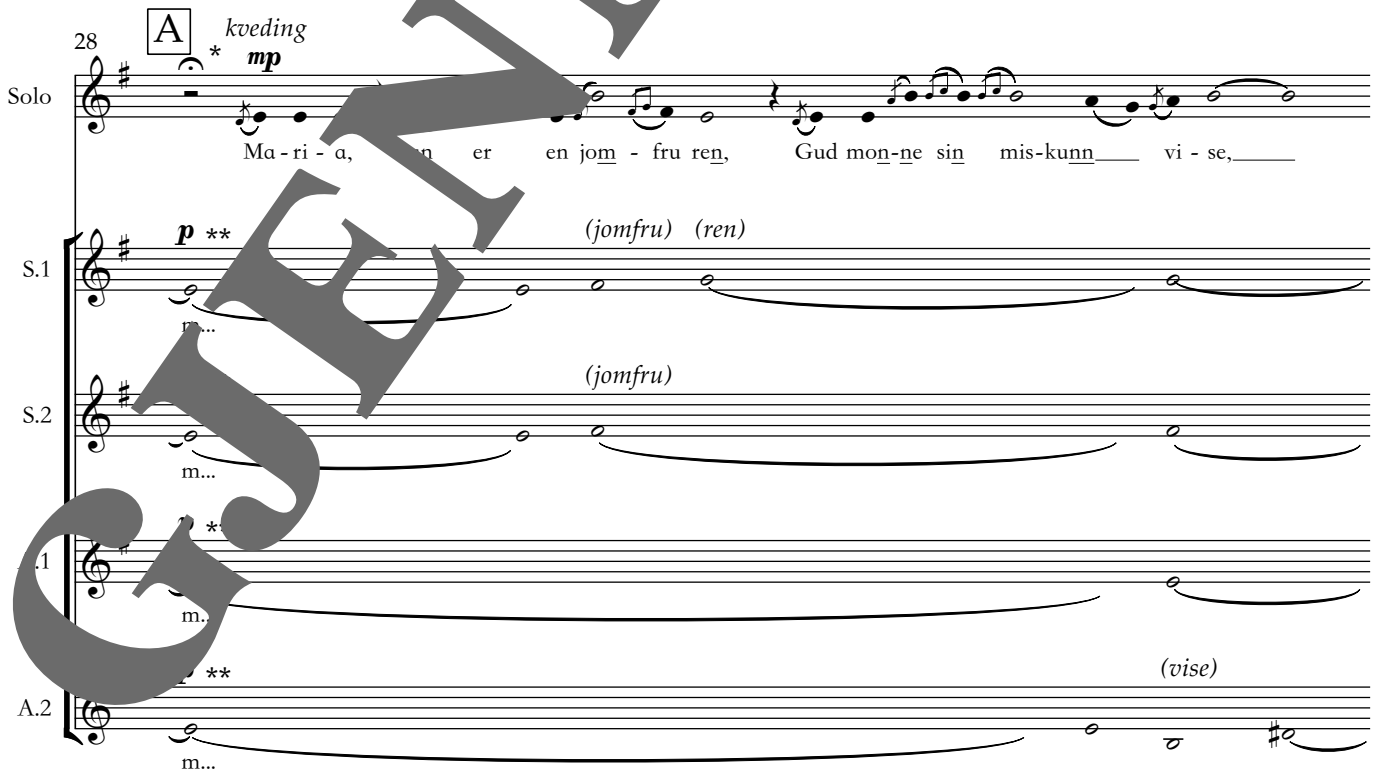

GJENNOMSYN

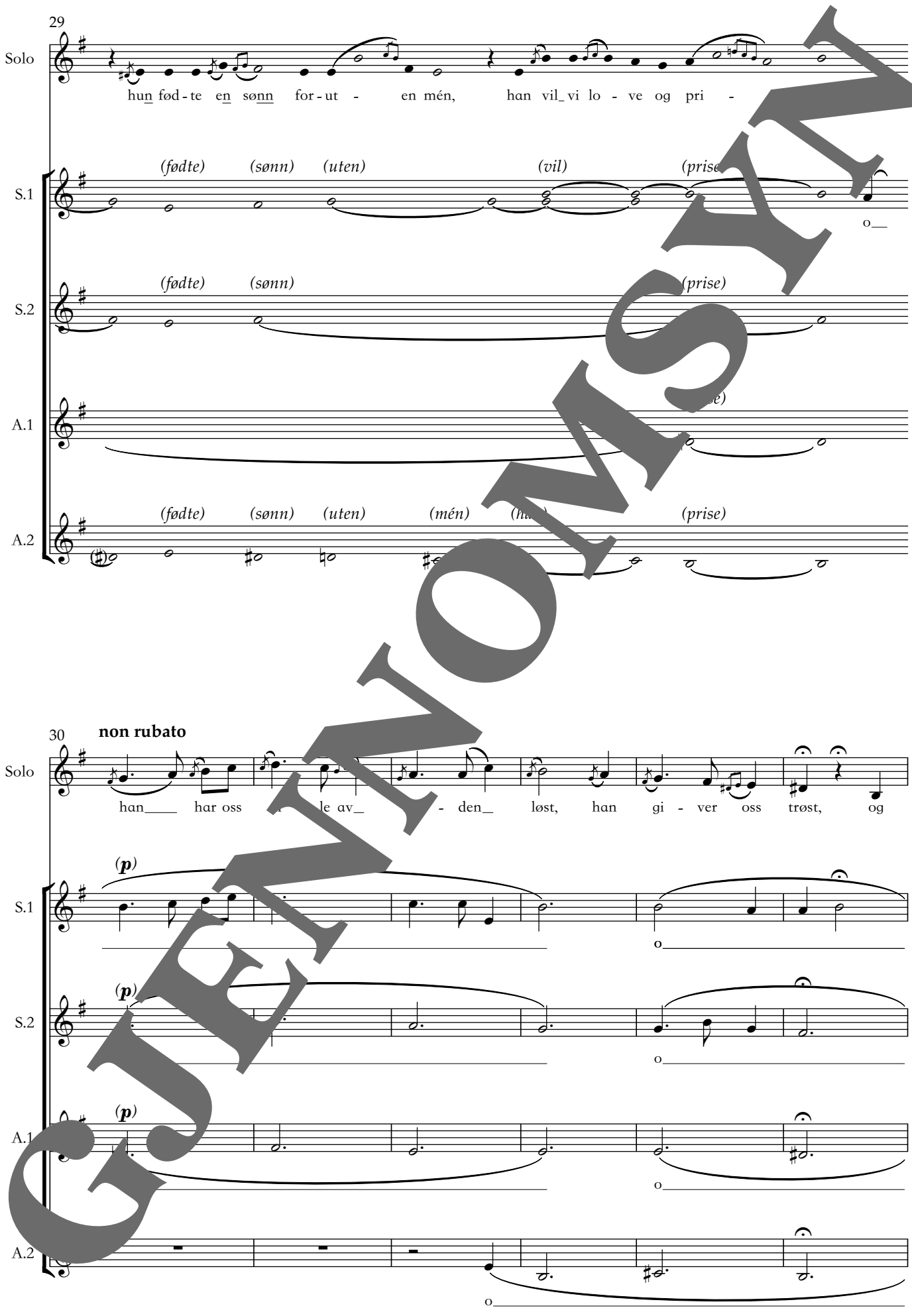
29
Solo
hun fød - te en sønn for - ut - en mén, han vil_vi lo - ve og pri -
S.1
(fødte) (sønn) (uten) (vil) (prise)
S.2
(fødte) (sønn) (prise)
A.1
A.2
(fødte) (sønn) (uten) (mén) (prise)
30
non rubato
Solo
han___ har oss le av_ - den_ løst, han gi - ver oss trøst, og
S.1
(p)
S.2
(p)
A.1
(p)
A.2

GJENNOMSYN

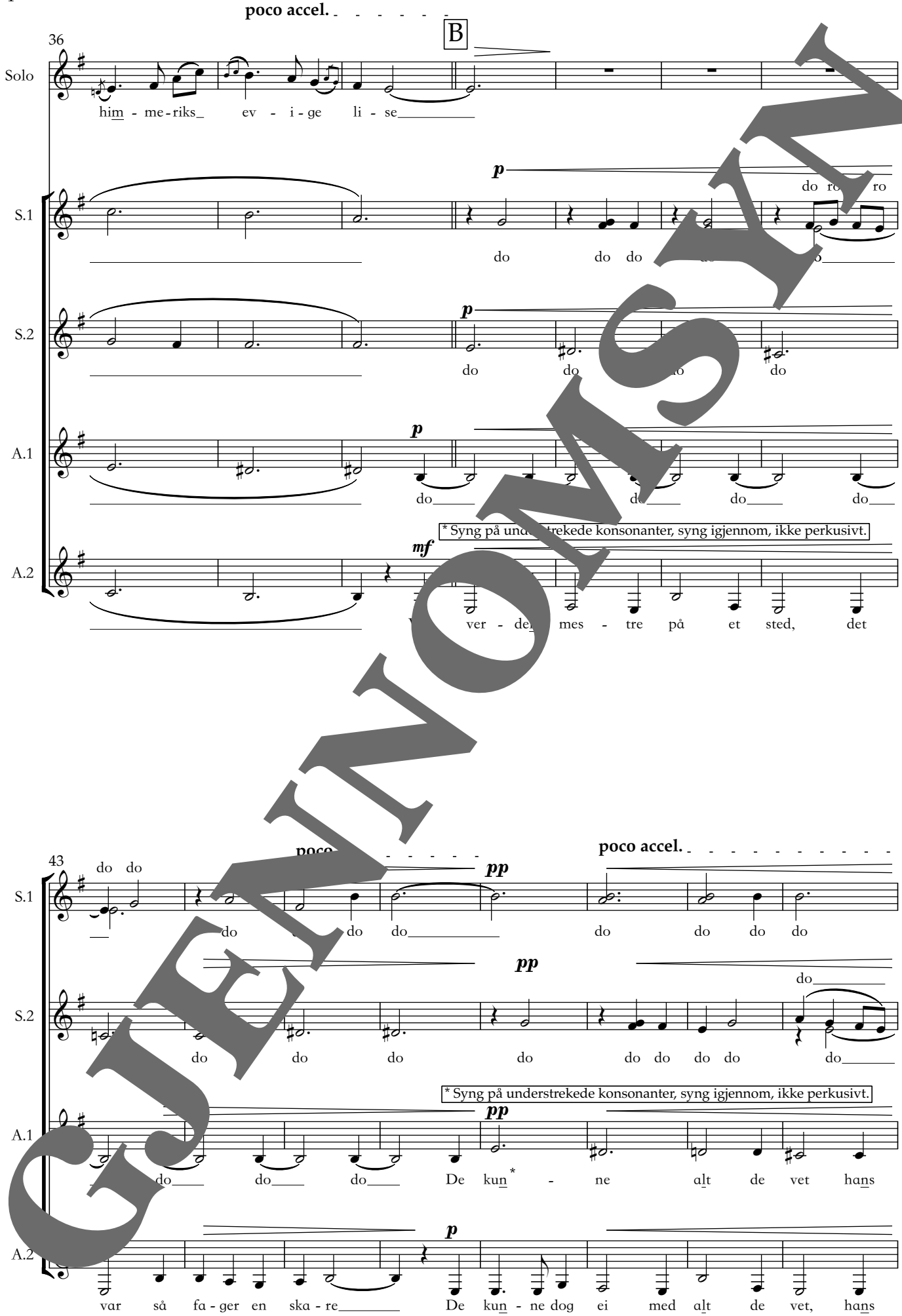
poco accel.
B
36
Solo
him - me - riks ev - i - ge li - se
S.1
do ro ro
do do do
S.2
do do do do
A.1
do do do do
* Syng på understrekede konsonanter, syng igjennom, ikke perkusivt.
A.2
ver - den mes - tre på et sted, det
43
do do
poco
poco accel.
S.1
do do do do do do do
S.2
do
do do do do do do do do
* Syng på understrekede konsonanter, syng igjennom, ikke perkusivt.
A.1
do do do De kun* - ne alt de vet hans
A.2
var så fa - ger en ska - re De kun - ne dog ei med alt de vet, hans

GJENNOMSYN

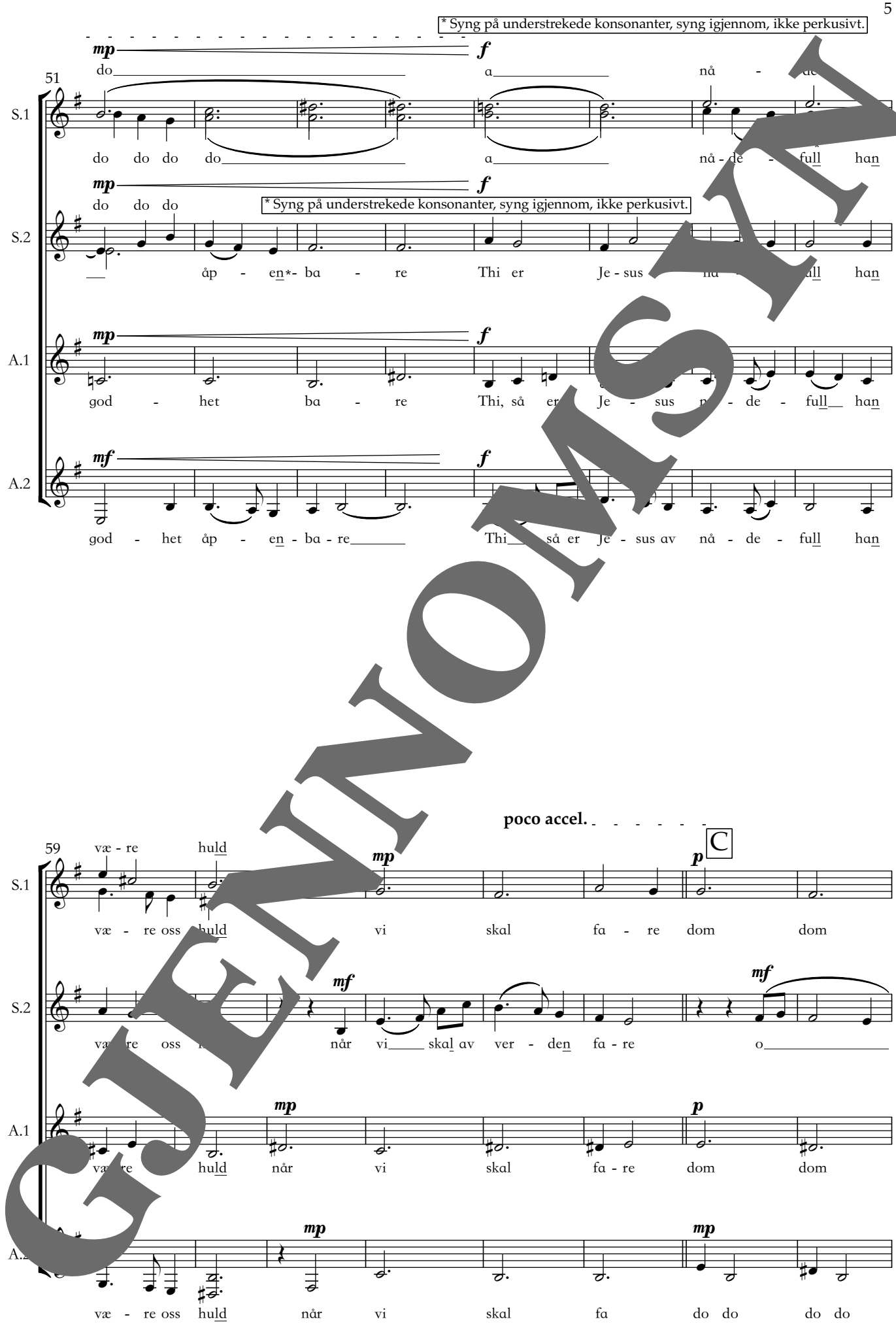
* Syng på understrekede konsonanter, syng igjennom, ikke perkusivt.
51
S.1
mp
f
do
a
nå - de
do do do do
a
nå - de - full han
S.2
mp
f
do do do
* Syng på understrekede konsonanter, syng igjennom, ikke perkusivt.
åp - en*- ba - re
Thi er
Je - sus
full han
A.1
mp
f
god - het
ba - re
Thi, så er
Je - sus
full han
A.2
mf
f
god - het åp - en - ba - re
Thi
så er Je - sus av nå - de - full han
poco accel.
59
S.1
væ - re
huld
mp
p
C
væ - re oss huld
vi
skal fa - re
dom dom
S.2
mf
mf
når vi skal av ver - den fa - re
o
A.1
mp
p
væ - re
huld
når
vi
skal fa - re
dom dom
A.2
mp
mp
væ - re oss huld
når
vi
skal
fa
do do do do

GJENNOMSYN

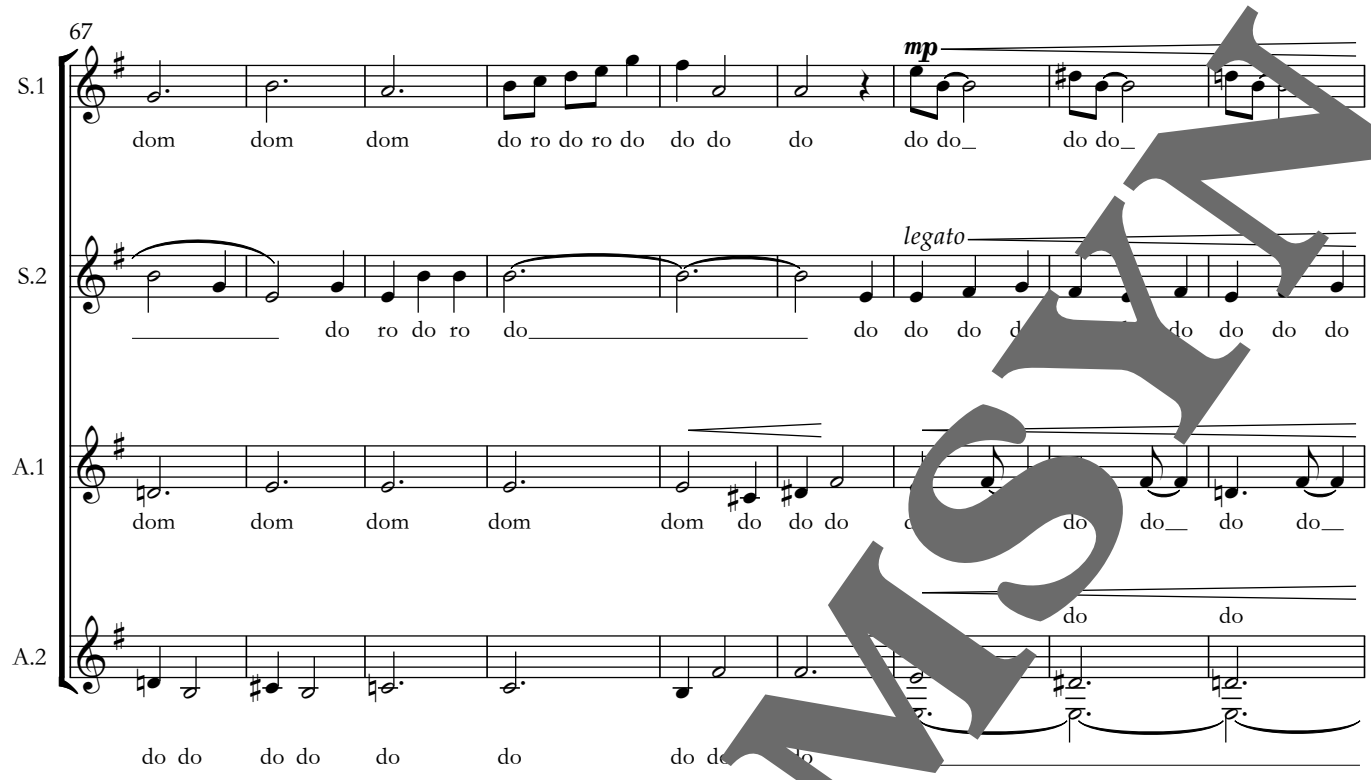
67
S.1
S.2
A.1
A.2
mp
legato
dom dom dom do ro do ro do do do do do do_ do do_
do ro do ro do do do do do do do do
dom dom dom dom dom do do do do do_ do do_
do do
do do do do do do do do

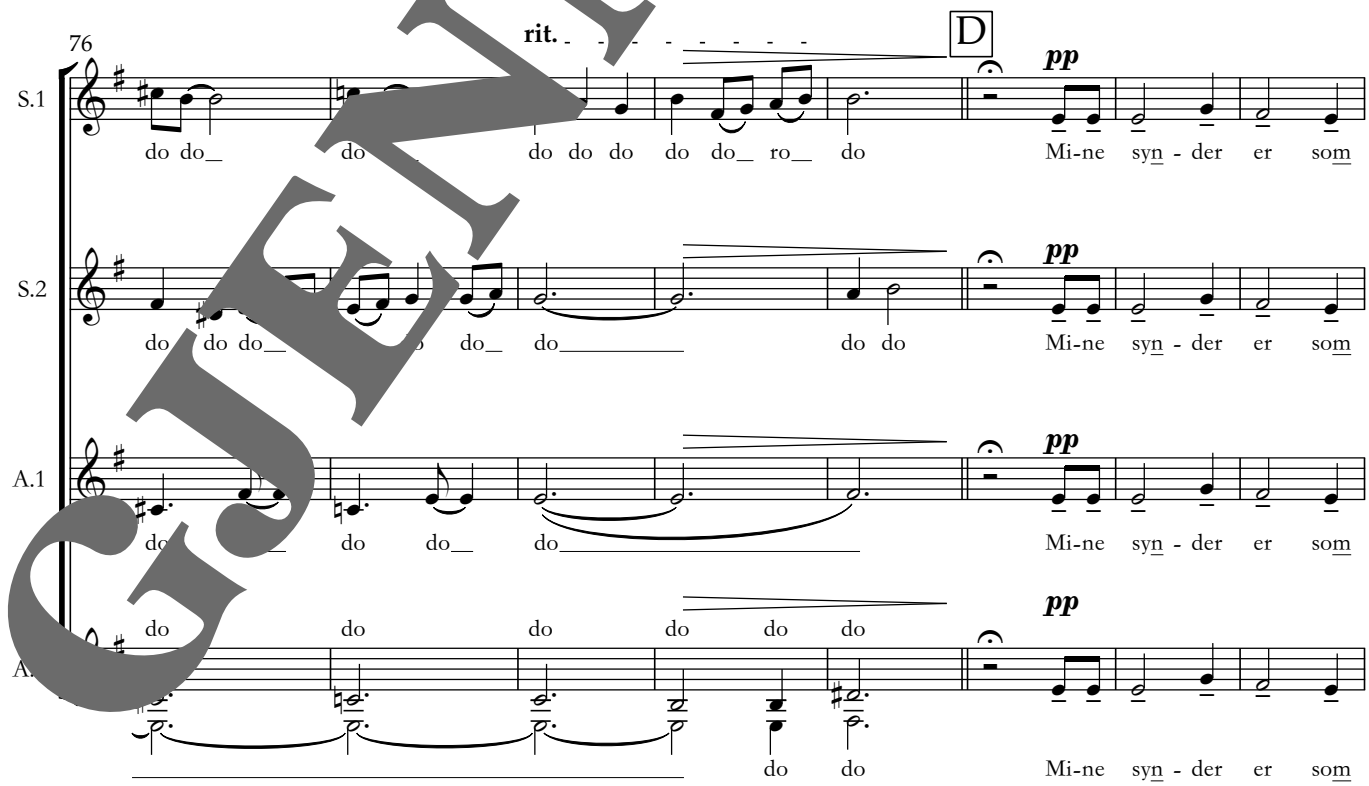
76
rit.
D
S.1
S.2
A.1
A.2
pp
do do_ do do do do do_ ro_ do Mi-ne syn - der er som
do do do do do do do Mi-ne syn - der er som
do do do do do Mi-ne syn - der er som
do do do do do do
do do Mi-ne syn - der er som

GJENNOMSYN

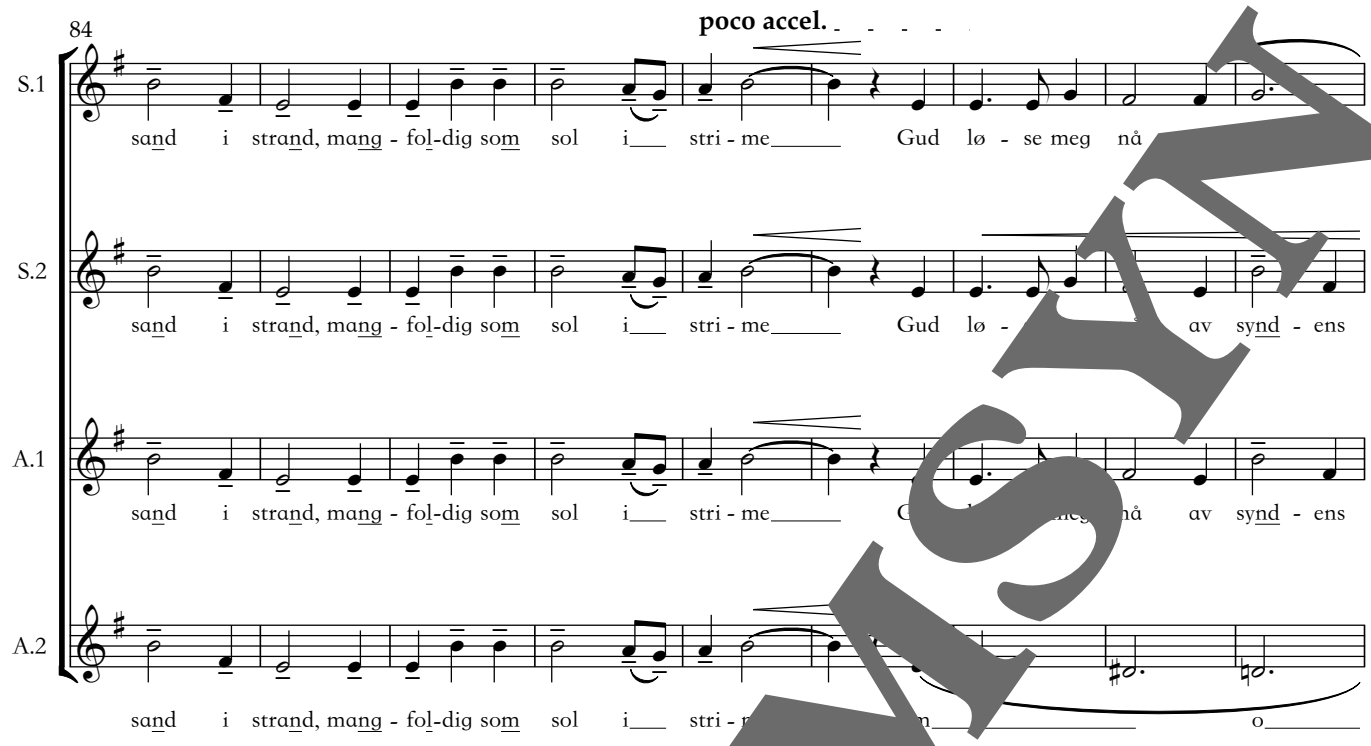
84
poco accel.
S.1
sand i strand, mang - fol-dig som sol i stri - me Gud lø - se meg nå
S.2
sand i strand, mang - fol-dig som sol i stri - me Gud lø - av synd - ens
A.1
sand i strand, mang - fol-dig som sol i stri - me nå av synd - ens
A.2
sand i strand, mang - fol-dig som sol i o

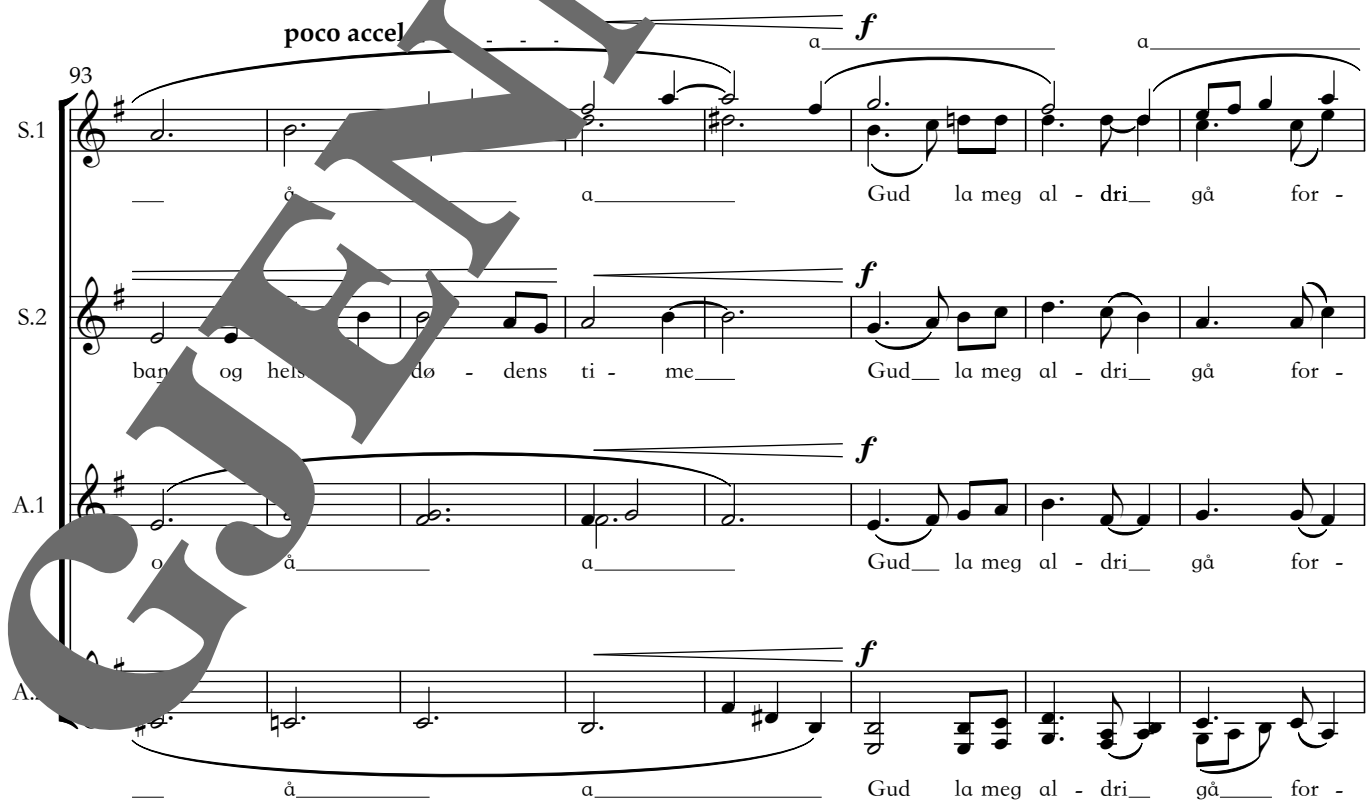
93
poco accel
f
S.1
å a Gud la meg al - dri gå for -
S.2
dø - dens ti - me Gud la meg al - dri gå for -
A.1
å a Gud la meg al - dri gå for -
å a Gud la meg al - dri gå for -

GJENNOMSYN

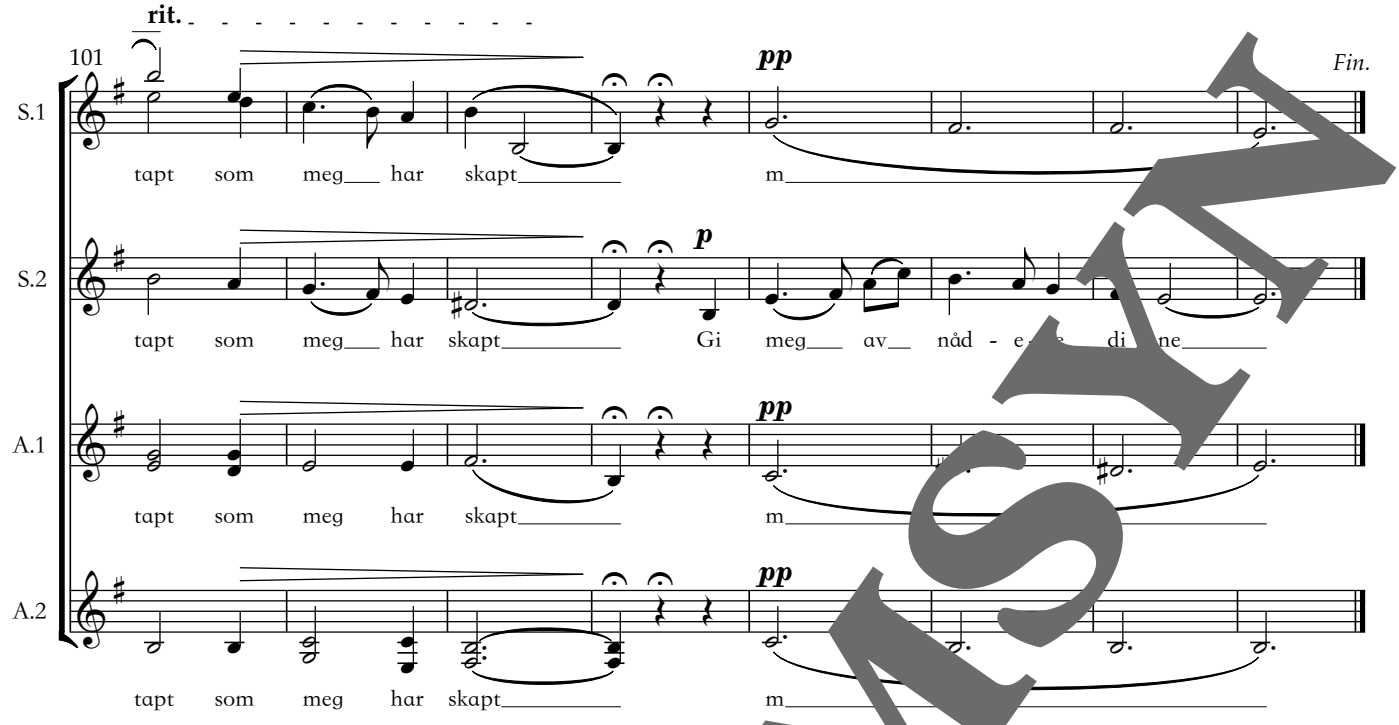
rit.
101
pp
Fin.
S.1
tapt som meg har skapt m
p
S.2
tapt som meg har skapt Gi meg av nåd - e di ne
pp
A.1
tapt som meg har skapt m
pp
A.2
tapt som meg har skapt m

GJENNOMSYN