Den du veit

POPULÆRT PÅ NORSK

T/M: [illegible]rius Müller
Arrangert av Tov[illegible] Kragset

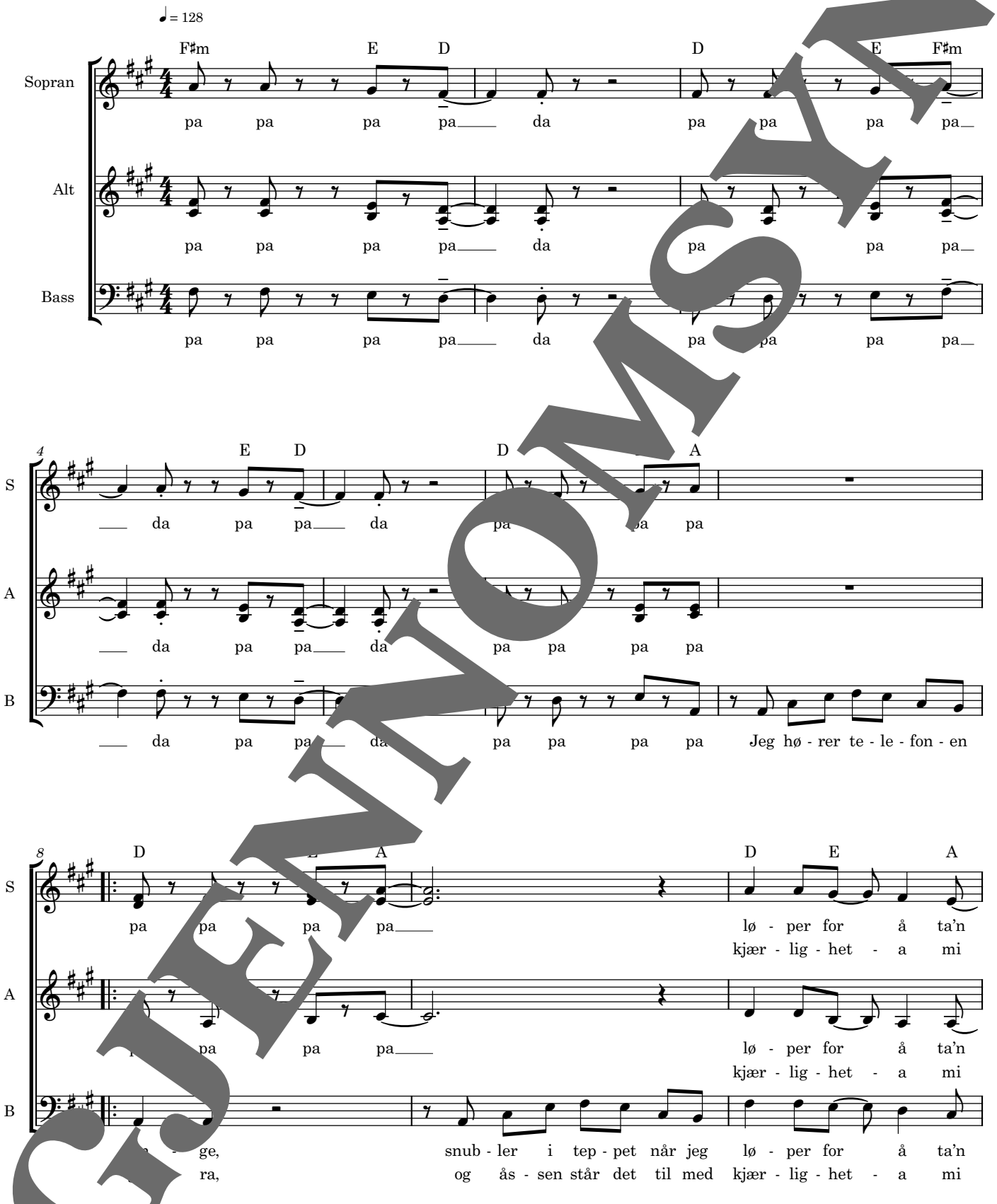

GJENNOMSYN

© 2026 Warner Chappell Music Norway
Distribuert av Nye Noter med tillatelse fra Norsk Musikkforlag
ISMN 979-0-69901-165-4

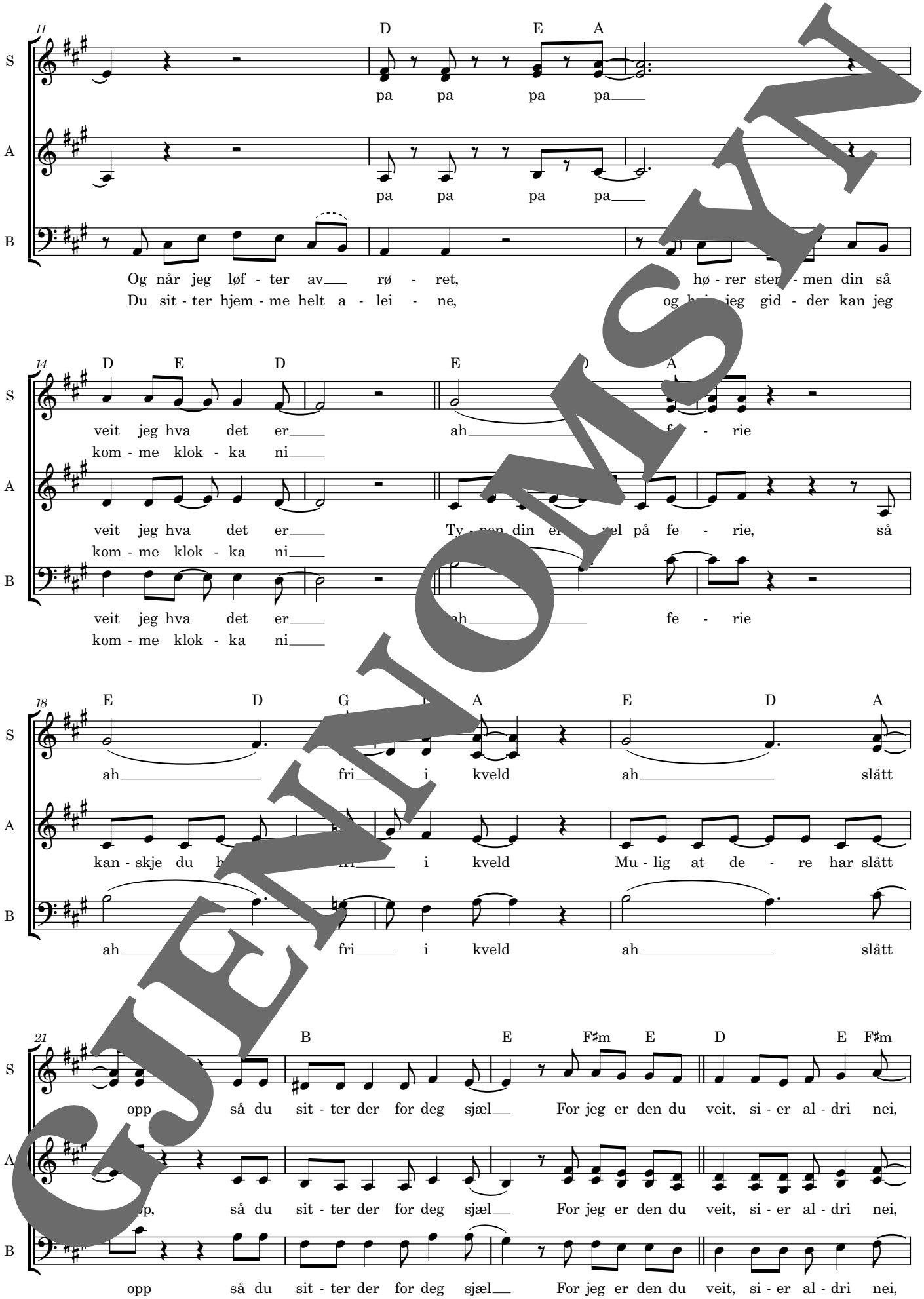
11
D E A
S
A
B
pa pa pa pa
pa pa pa pa
Og når jeg løf - ter av rø - ret, hø - rer ster - men din så
Du sit - ter hjem - me helt a - lei - ne, og h jeg gid - der kan jeg
14
D E D E A
veit jeg hva det er ah f - rie
kom - me klok - ka ni
veit jeg hva det er Ty - pen din e el på fe - rie, så
kom - me klok - ka ni
veit jeg hva det er ah fe - rie
kom - me klok - ka ni
18
E D G A E D A
ah fri i kveld ah slått
kan - skje du h fri i kveld Mu - lig at de - re har slått
ah fri i kveld ah slått
21
B E F♯m E D E F♯m
opp så du sit - ter der for deg sjæl For jeg er den du veit, si - er al - dri nei,
p, så du sit - ter der for deg sjæl For jeg er den du veit, si - er al - dri nei,
opp så du sit - ter der for deg sjæl For jeg er den du veit, si - er al - dri nei,

GJENNOMSYN

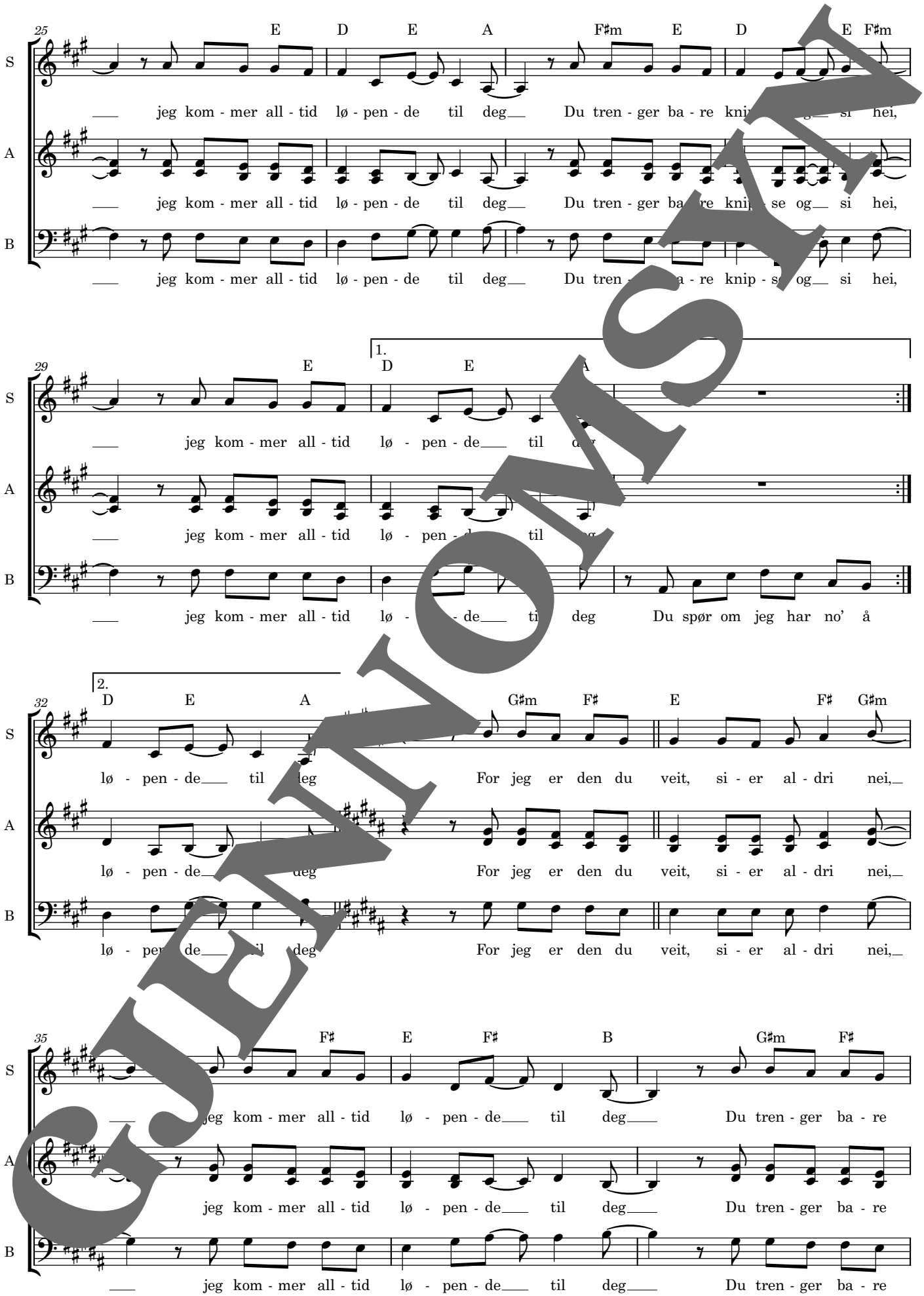
25
E D E A F♯m E D E F♯m
S
jeg kom - mer all - tid lø - pen - de til deg Du tren - ger ba - re knip - se og si hei,
A
jeg kom - mer all - tid lø - pen - de til deg Du tren - ger ba - re knip - se og si hei,
B
jeg kom - mer all - tid lø - pen - de til deg Du tren - ger ba - re knip - se og si hei,
29
1.
E D E A
S
jeg kom - mer all - tid lø - pen - de til deg
A
jeg kom - mer all - tid lø - pen - de til deg
B
jeg kom - mer all - tid lø - pen - de til deg Du spør om jeg har no' å
32
2.
D E A G♯m F♯ E F♯ G♯m
S
lø - pen - de til deg For jeg er den du veit, si - er al - dri nei,
A
lø - pen - de deg For jeg er den du veit, si - er al - dri nei,
B
lø - pen - de deg For jeg er den du veit, si - er al - dri nei,
35
F♯ E F♯ B G♯m F♯
S
jeg kom - mer all - tid lø - pen - de til deg Du tren - ger ba - re
A
jeg kom - mer all - tid lø - pen - de til deg Du tren - ger ba - re
B
jeg kom - mer all - tid lø - pen - de til deg Du tren - ger ba - re

GJENNOMSYN

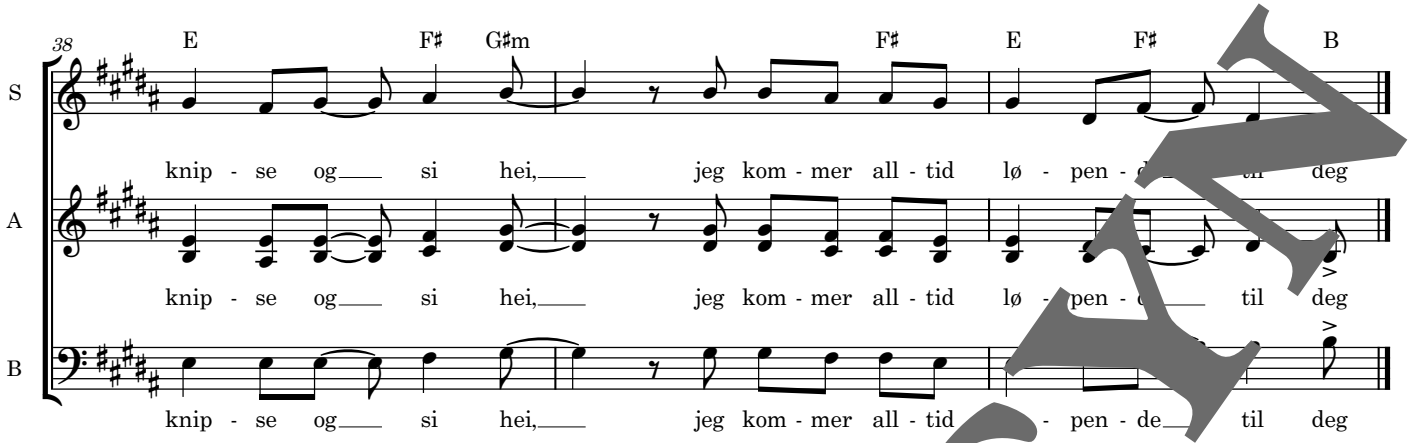
38
E
F♯
G♯m
F♯
E
F♯
B
S
knip - se og si hei, jeg kom - mer all - tid lø - pen - de til deg
A
knip - se og si hei, jeg kom - mer all - tid lø - pen - de til deg
B
knip - se og si hei, jeg kom - mer all - tid - pen - de til deg

GJENNOMSYN